

# VOCABULAIRE PROPOSÉ POUR L'ACTIVITÉ 8: À CHAQUE ÉPOQUE SON ARCHITECTURE

62 Pas-de-Calais  
**c|a.u.e**  
Conseil d'architecture, d'urbanisme  
et de l'environnement

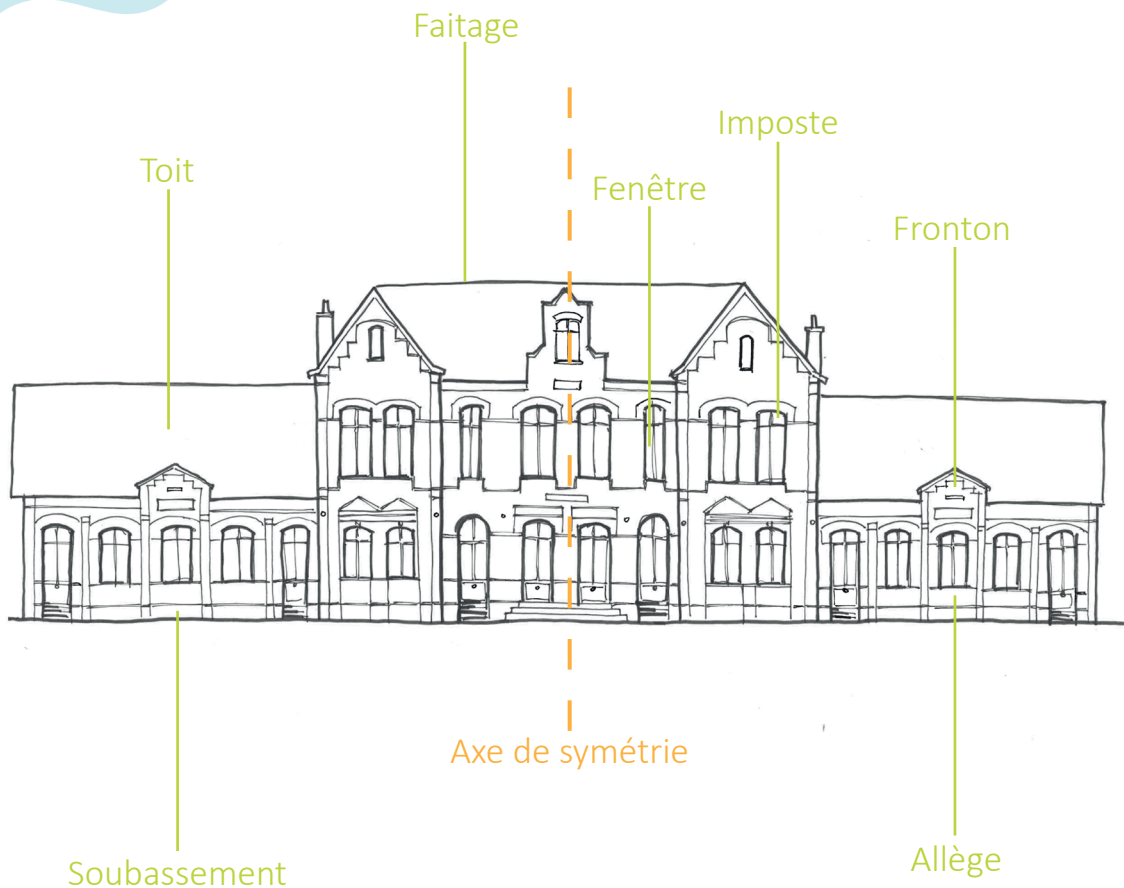

**Fenêtre** : une ouverture dans un mur. Alors que la porte permet de rentrer ou sortir, la fenêtre fait entrer la lumière.

**Toiture** : Surface recouvrant une construction et la protégeant contre les intempéries.

**Soubassement** : partie basse d'un mur.

**Linteau** : élément qui ferme le haut d'une baie et soutient la maçonnerie au dessus de l'ouverture.

**Imposte** : partie d'une baie située au dessus des ouvrants.

**Allège** : partie de mur située sous une fenêtre.

**Fronton** : élément le plus souvent triangulaire, situé au-dessus de l'entrée d'un bâtiment.

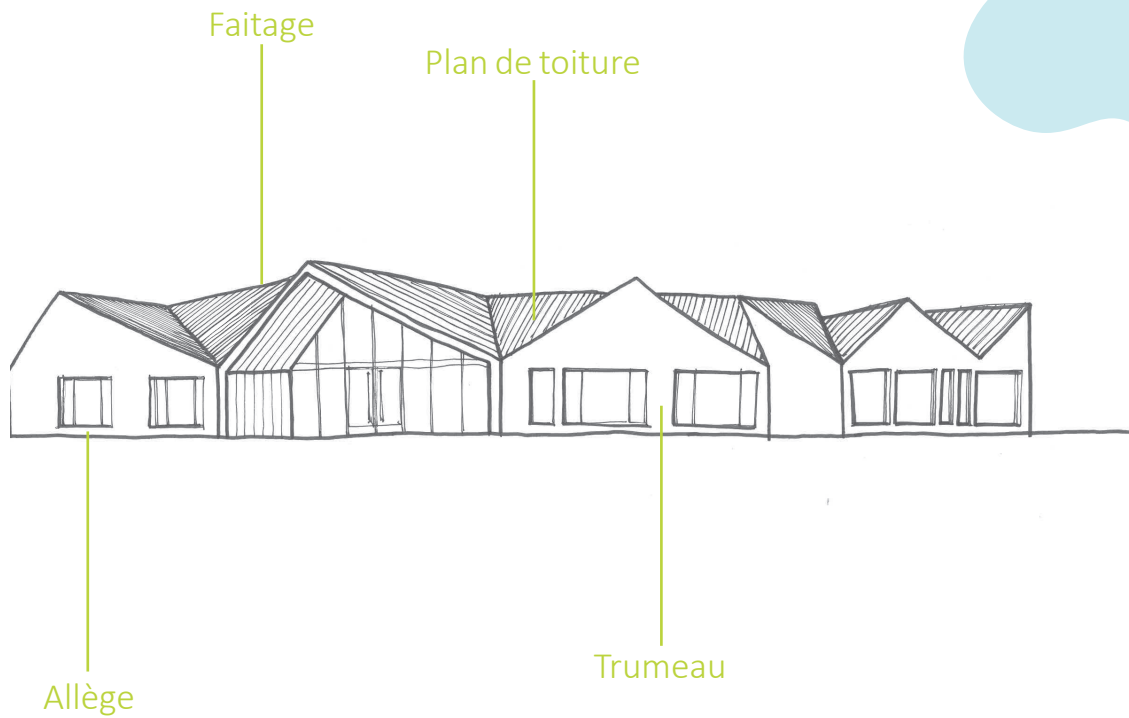

**Faitage** : Arête située en haut d'un toit, sommet du toit.

**Pan de toiture** : versant , partie d'un toit.

**Trumeau** : pan de mur situé entre deux baies de même niveau.

**Allège** : partie de mur située sous une baie.

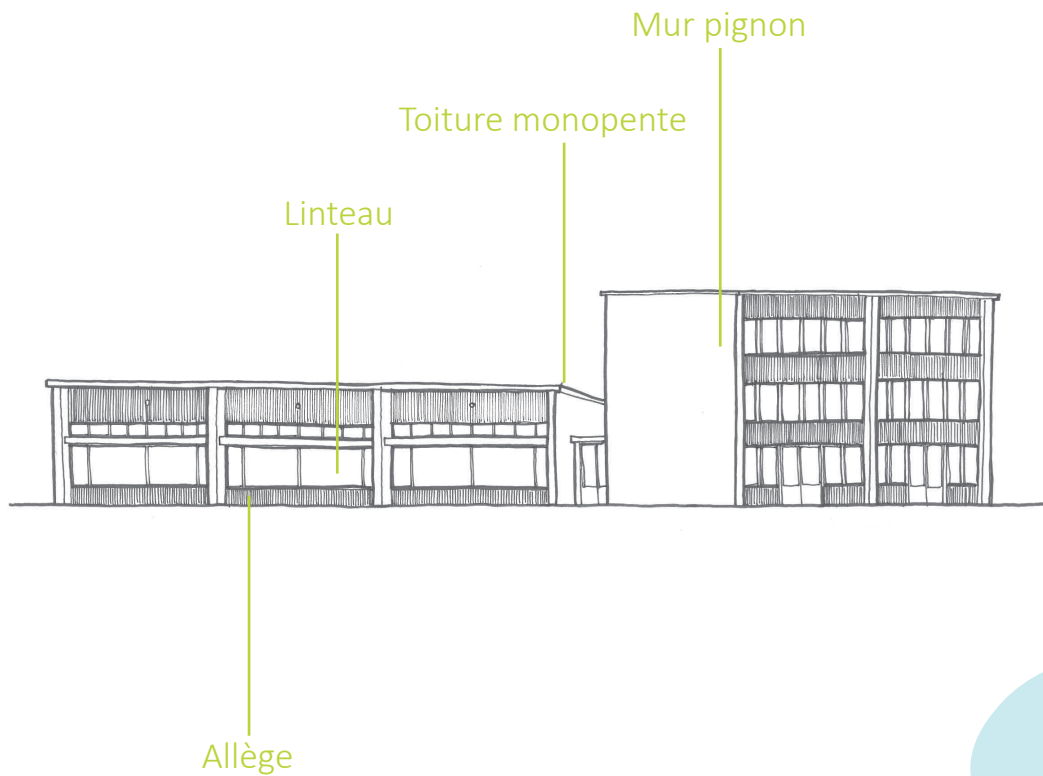

**Mur pignon** : façade située sur le côté d'un bâtiment.

**Toiture monopente**: toit composé d'un seul pan incliné.

**Allège** : partie de mur située sous une baie.

**Linteau** : élément qui ferme le haut d'une baie et soutient la maçonnerie au dessus de l'ouverture.